

Actualizarea Planului Urbanistic General

Comuna Leorda Județul Botoșani

Planșa 3. 2 Unități teritoriale de referință Sat Belcea, Sat Costinești, Comuna Leorda, Județul Botoșani

Legendă:

- LIMITE**
- LIMITA UAT
 - LIMITA INTRAVILAN PROPUS
- UTR-URI**
- U.T.R. - 1.a
 - U.T.R. - 1.b
 - U.T.R. - 2.a
 - U.T.R. - 2.b
 - U.T.R. - 2.d
 - U.T.R. - 3.a
 - U.T.R. - 3.b
 - U.T.R. - 3.d
 - U.T.R. - 4.a
 - U.T.R. - 4.b
 - U.T.R. - 4.d

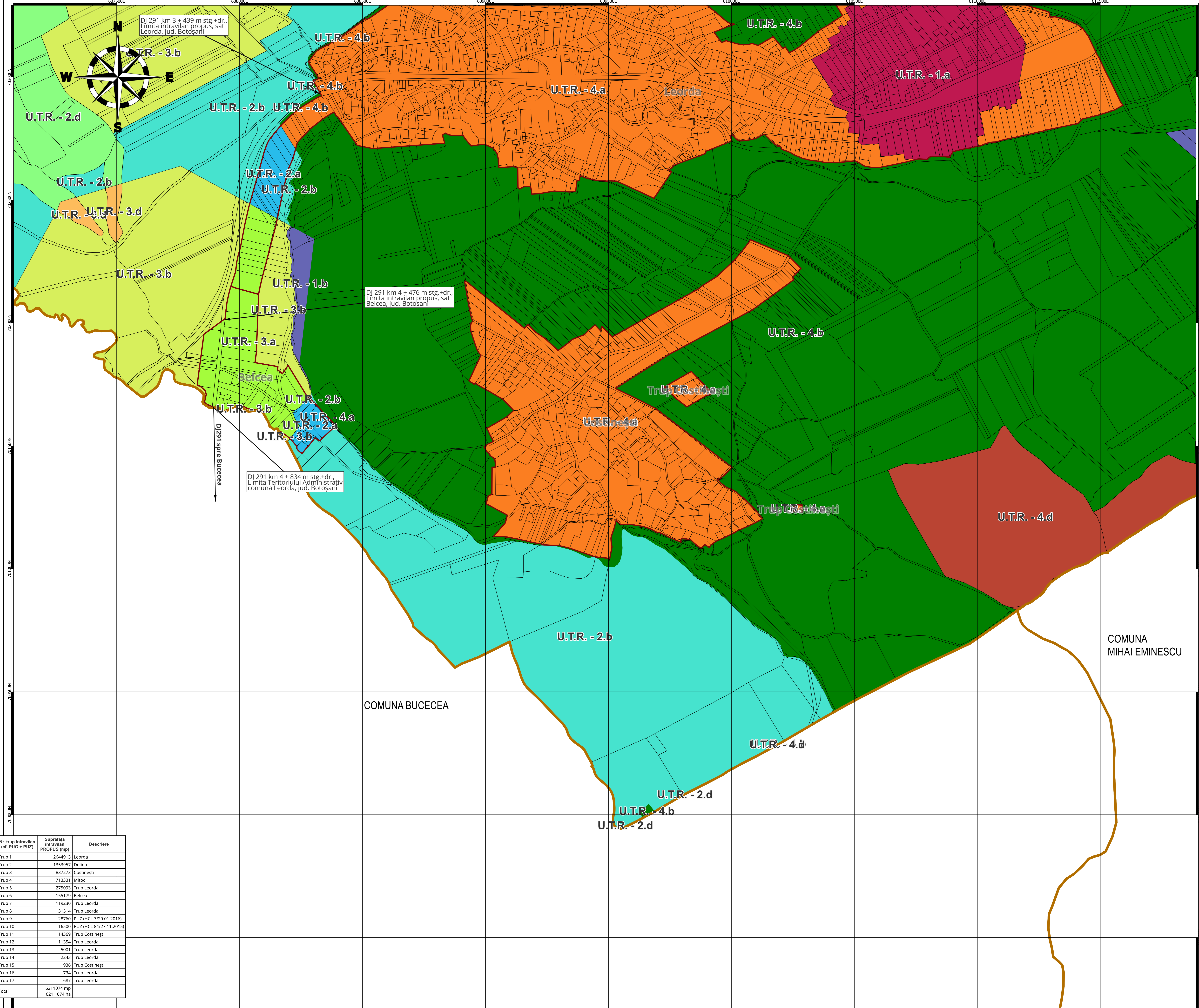

DJ 291 km 3 + 439 m stg.+dr.,
Limita intravilan propus, sat
Leorda, jud. Botoșani

DJ 291 km 4 + 476 m stg.+dr.,
Limita intravilan propus, sat
Belcea, jud. Botoșani

DJ 291 km 4 + 834 m stg.+dr.,
Limita Teritoriului Administrativ
comuna Leorda, jud. Botoșani

Nr. trup intravilan (cf. PUG + PUZ)	Suprafața intravilan PROPIUS (mp)	Descriere
Trup 1	2644913	Leorda
Trup 2	1353957	Dolina
Trup 3	837273	Costinești
Trup 4	713331	Mitoc
Trup 5	275093	Trup Leorda
Trup 6	155179	Belcea
Trup 7	119230	Trup Leorda
Trup 8	31514	Trup Leorda
Trup 9	28760	PUZ (HCL 7/29.01.2016)
Trup 10	16500	PUZ (HCL 84/27.11.2015)
Trup 11	14369	Trup Costinești
Trup 12	11354	Trup Leorda
Trup 13	5001	Trup Leorda
Trup 14	2243	Trup Leorda
Trup 15	936	Trup Costinești
Trup 16	734	Trup Leorda
Trup 17	687	Trup Leorda
Total	6211074 mp 621,1074 ha	

Unități teritoriale de referință (U.T.R.)	Terenuri destinate preponderent activităților agricole și forestiere sau ocupate permanent de ape				
	Predominant construcții	Predominant agricole		Predominant forestiere	Predominant ocupate de ape
		Fără riscuri naturale	Cu riscuri naturale		
a	b	c	d	e	

1	Terenuri supuse numai protecției patrimoniului construit	1.a	1.b	1.c	1.d	1.e
2	Terenuri supuse numai protecției patrimoniului natural	2.a	2.b	2.c	2.d	2.e
3	Terenuri supuse atât protecției patrimoniului construit cât și protecției patrimoniului natural	3.a	3.b	3.c	3.d	3.e
4	Terenuri fără nici o protecție	4.a	4.b	4.c	4.d	4.e

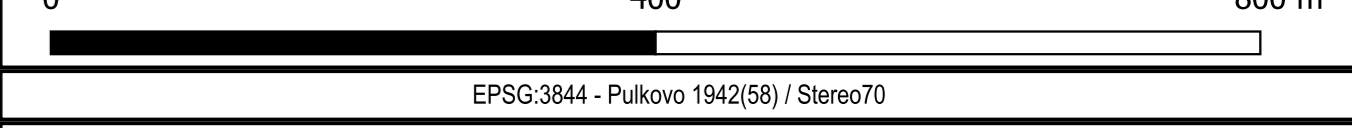

EPSG:3844 - Pulkovo 1942(56) / Stereo70
 Lista de semnături
 Beneficiar: Primăria Comunei Leorda, Județul Botoșani
 Adresa: Str. Principala, Nr. 1, Comuna Leorda, Județul Botoșani
 Telefon: 0231651125
 Email: primarialeorda@yahoo.com
 Cod fiscal: 3372130
 PROIECTANT URBANISTIC:
 S.C. REALTIS S.R.L.
 Adresa: Municipiul Iasi, soseaua Nationala, nr. 37, Incalzirea S-4, cladirea Aria Office Center
 Telefon: +40730-553777
 E-mail: contact@realtis.ro
 CUI: 42787256 Nr. INC: J22/16/19/2020

Sef proiect: Arh. Bogus Gheorghie-Veniamin
 Coord. Topo.: Ing. Savescu Ciprian-Constantin
 Proiectant: Geomatician Vișeu Gabriela-Alexandra, Geomatician Silvia Melinte
 Desenați: Geomatician Agnesa Andreea-Catalina, Geomatician Mircea Ruben, Geomatician Cosmina Teodora, Geomatician Iacobel Jufan, Geomatician Crăciun Alexandru-Julian